



HERRAMIENTA DE CONTROL DE AFORO REGIONAL PARA LA GESTIÓN DE SOSTENIBLE DEL TERRITORIO RURAL



**RED EXPLORA NAVARRA
NAFARROA EZAGUTU SAREA**

ANTECEDENTES

La Red Explora Navarra es una **asociación que agrupa a más de 80 gestores de espacios naturales, singulares e itinerarios públicos.**

Entre estos gestores se encuentran, además del Gobierno de Navarra, entidades locales, grupos de acción local, consorcios turísticos y asociaciones sin ánimo de lucro.



La Red Explora nace como un **espacio de cooperación, intercambio de conocimientos y trabajo en red** tras la celebración del primer encuentro de la Red de gestores de Espacios Naturales y Singulares de Navarra

ESPACIOS RED EXPLORA

83 socios

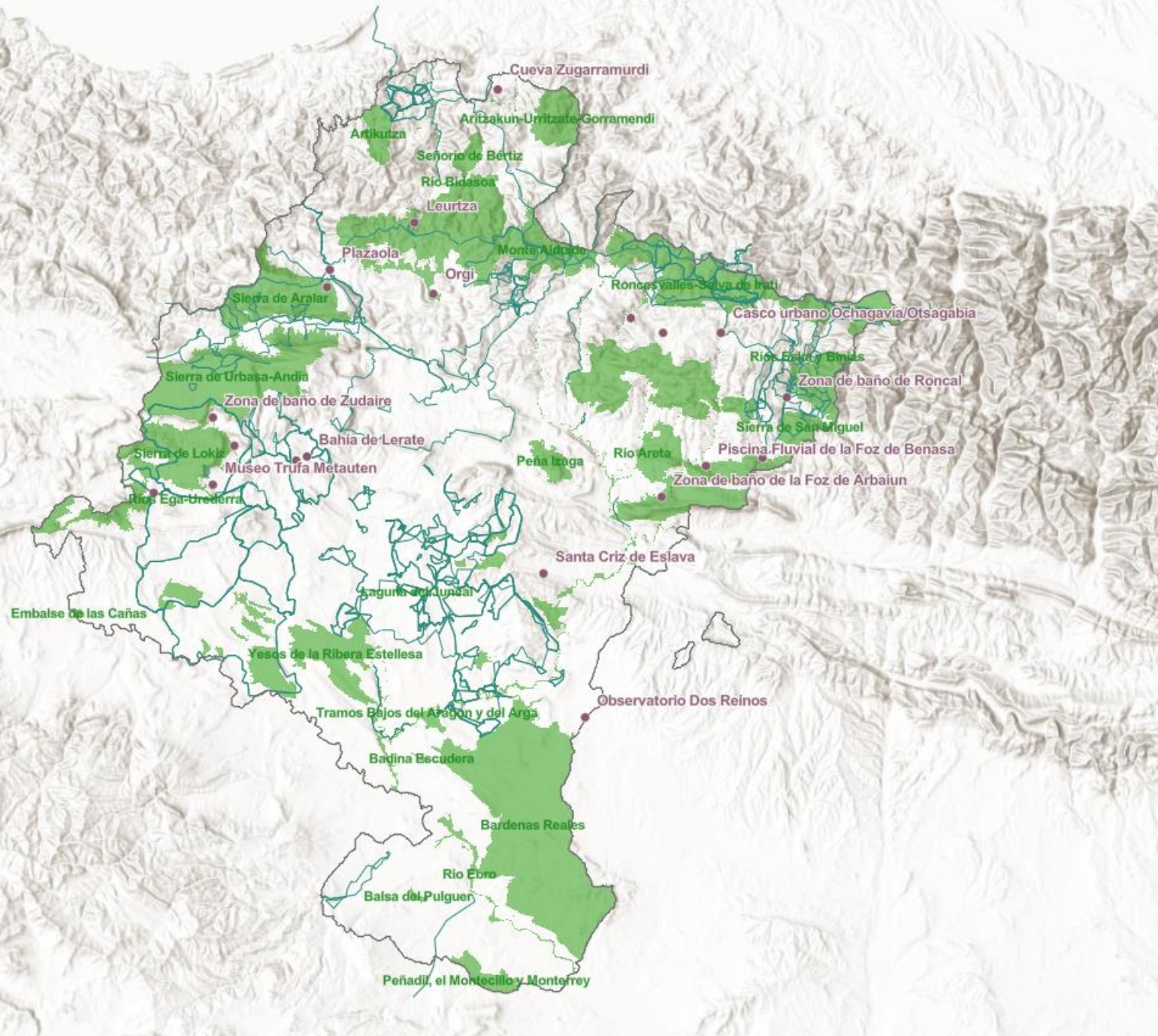

20 Espacio Singular

292 Itinerario

42 Espacio Natural



FUNCIONAMIENTO DE LA ASOCIACIÓN

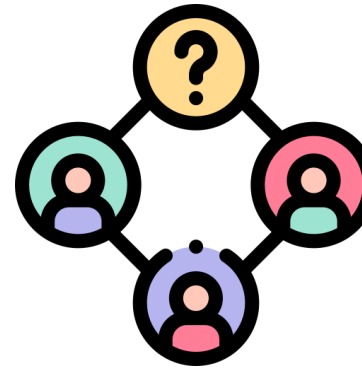

ASOCIACIÓN

Junta Directiva (4 socios +
Gobierno de Navarra)

Asamblea General



FUNCIONAMIENTO DE LA ASOCIACIÓN

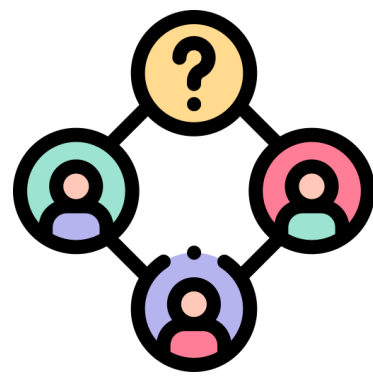

ASOCIACIÓN

Junta Directiva (4 socios + Gobierno de Navarra)

Asamblea General



Gobierno de Navarra  Nafarroako Gobernua





FUNCIONAMIENTO DE LA ASOCIACIÓN

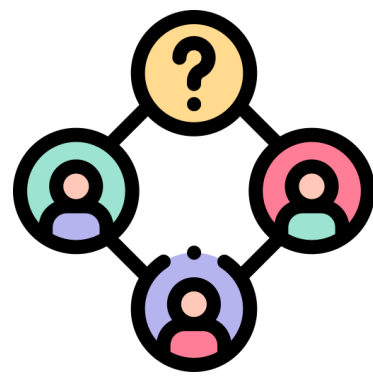

ASOCIACIÓN

Junta Directiva (4 socios + Gobierno de Navarra)

Asamblea General



Gobierno de Navarra  Nafarroako Gobernua



 **Lursarea**
AGENCIA NAVARRA DEL TERRITORIO Y LA SOSTENIBILIDAD

ORIGEN HERRAMIENTA DE CONTROL DE AFORO

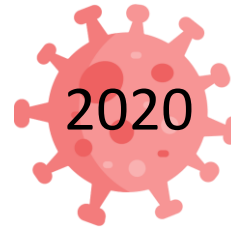

Adaptar los recursos vinculados al medio rural a la nueva realidad:

- **Medidas de seguridad sanitarias**
- **Control de accesos**

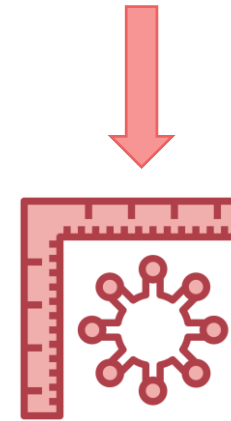

Las medidas adoptadas tenían que **adaptarse a espacios** con **carga de visitante y capacidad de acogida muy heterogéneas**

ORIGEN HERRAMIENTA DE CONTROL DE AFORO

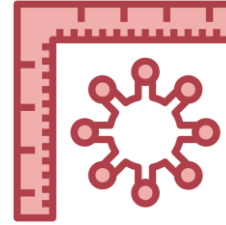

*Las medidas adoptadas tenían que **adaptarse a espacios con carga de visitante y capacidad de acogida muy heterogéneas***

MEDIDAS ADOPTADAS

- **Directrices de medidas de seguridad sanitaria a seguir y creación de contenido gráfico.**

Os damos la bienvenida A NUESTRO ESPACIO RED EXPLORA NAVARRA

Recomendaciones higiénico - sanitarias en relación a la COVID 19



Las personas **enfermas**, o que crean estarlo, deberán posponer su visita



El uso de **maskarilla** es obligatorio en espacios cerrados y en todos aquellos lugares en los que no se pueda mantener la distancia social.



Siga las **indicaciones** del personal de las instalaciones.



Procure no tocar ninguna superficie y **lávese** las manos con frecuencia



En el caso de espacios e instalaciones que requieran reserva previa, recuerde tener su **justificante** disponible.



Deposite sus **residuos** en los lugares habilitados para ello. En caso de no encontrar ninguno, guárdelos para una correcta gestión posterior. Mascarillas y guantes deben depositarse en el contenedor de "Resto".



Mantenga en todo momento la **distancia social** y evite aglomeraciones

RECUERDE QUE ESTE ESPACIO ES REFLEJO DE LA FORMA DE VIDA DE LA POBLACIÓN LOCAL.
AGRADECEMOS SU SENSIBILIDAD Y RESPETO POR EL MISMO.

www.redexploranavarra.es

ORIGEN HERRAMIENTA DE CONTROL DE AFORO

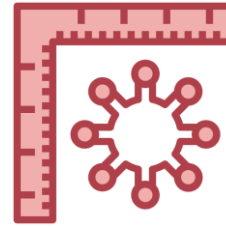

Las medidas adoptadas tenían que **adaptarse a espacios con carga de visitante y capacidad de acogida muy heterogéneas**

MEDIDAS ADOPTADAS

- Directrices de medidas de seguridad sanitaria a seguir y creación de contenido gráfico.
 - Cartelería
 - Creación de códigos QR

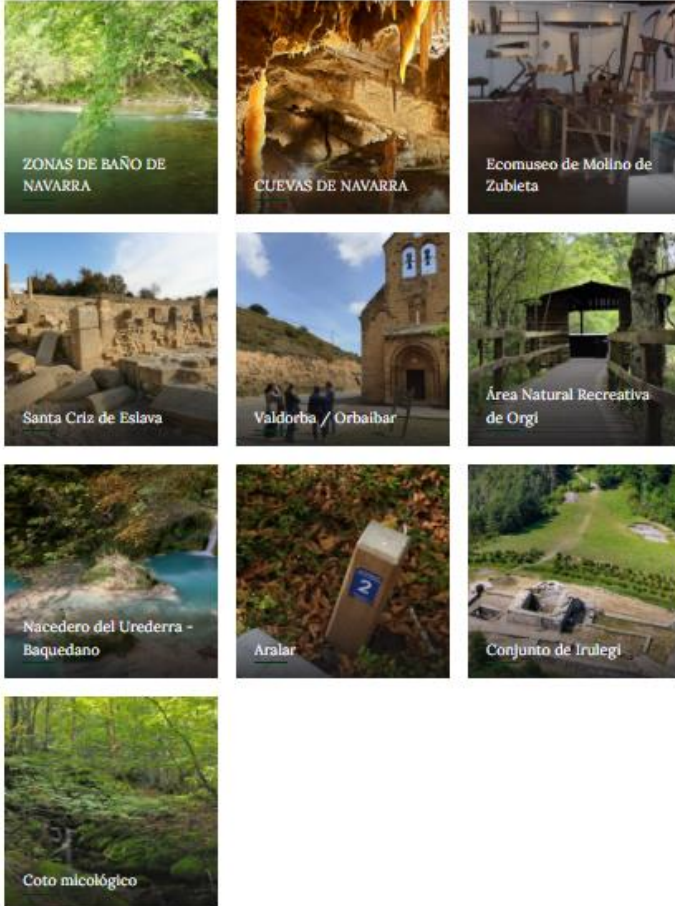

ORIGEN HERRAMIENTA DE CONTROL DE AFORO

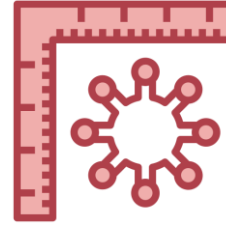

Las medidas adoptadas tenían que **adaptarse a espacios con carga de visitante y capacidad de acogida muy heterogéneas**

MEDIDAS ADOPTADAS

- Directrices de medidas de seguridad sanitaria a seguir y creación de contenido gráfico.
- **Creación y puesta en marcha de la herramienta de control de aforo.**



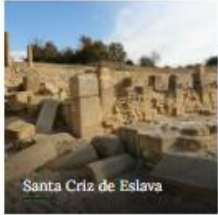

ORIGEN HERRAMIENTA DE CONTROL DE AFORO

Creación y puesta en marcha de la herramienta de control de aforo.

- Formación en la herramienta de control de aforo.



Lanzamiento – Agosto 2020 con 6 espacios

- Ecomuseo Molino de Zubieta
- Cuevas de Mendukilo
- Bahía de Lerate
- Bahía de Ugar
- Embalse de Leurtza
- Foz de Arbaiun



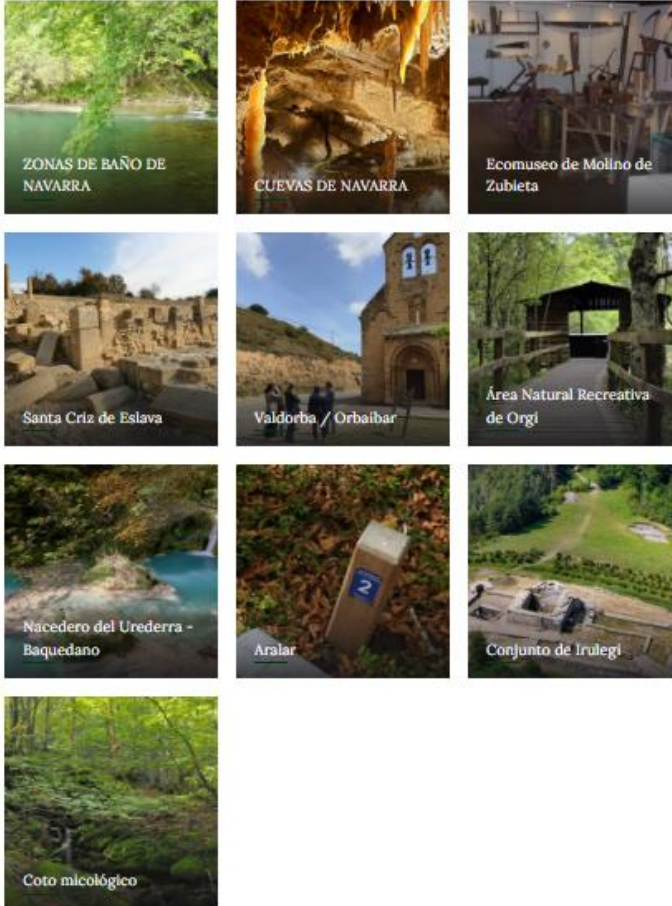

ORIGEN HERRAMIENTA DE CONTROL DE AFORO

Creación y puesta en marcha de la herramienta de control de aforo.

- Formación en la herramienta de control de aforo.



Lanzamiento – Agosto 2020 con 6 espacios

- Ecomuseo Molino de Zubieta
- Cuevas de Mendukilo
- Bahía de Lerate
- Bahía de Ugar
- Embalse de Leurtza
- Foz de Arbaiun



+ 2 espacios que ya contaban con herramienta



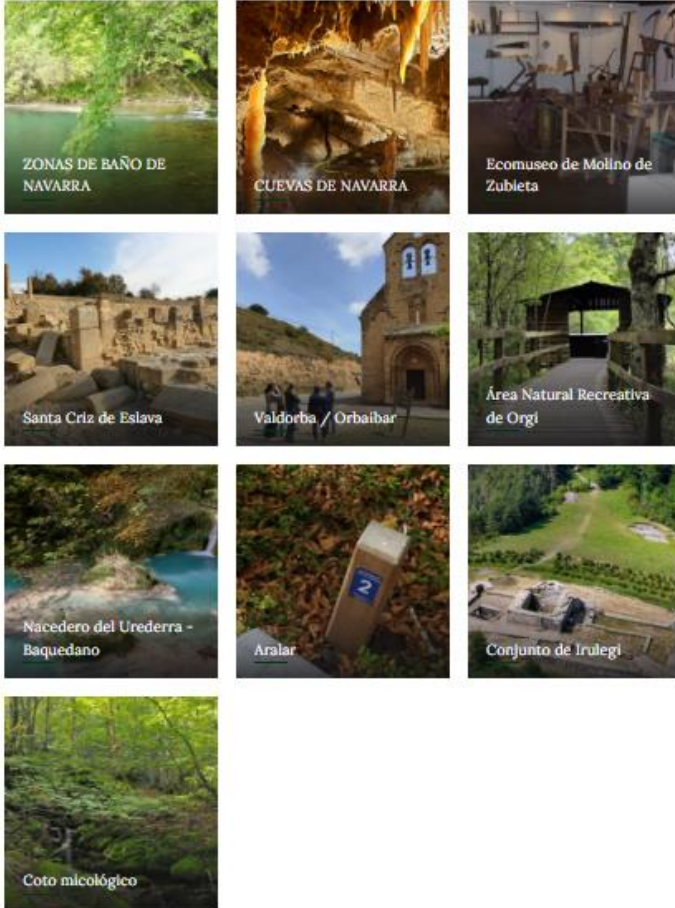

ORIGEN HERRAMIENTA DE CONTROL DE AFORO

Creación y puesta en marcha de la herramienta de control de aforo.

- Formación en la herramienta de control de aforo.



Lanzamiento – Agosto 2020 con 6 espacios

- Cuevas de Mendukilo



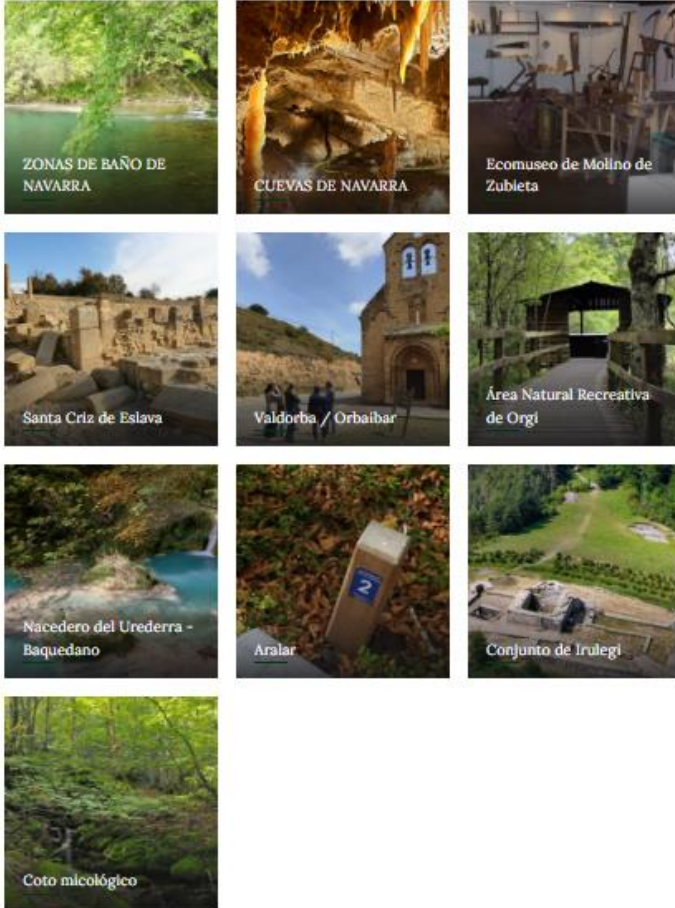

ORIGEN HERRAMIENTA DE CONTROL DE AFORO

Creación y puesta en marcha de la herramienta de control de aforo.

- Formación en la herramienta de control de aforo.



Lanzamiento – Agosto 2020 con 6 espacios

- Ecomuseo Molino de Zubieta





ORIGEN HERRAMIENTA DE CONTROL DE AFORO

Creación y puesta en marcha de la herramienta de control de aforo.

- Formación en la herramienta de control de aforo.



Lanzamiento – Agosto 2020 con 6 espacios

- Bahía de Lerate -280 plazas



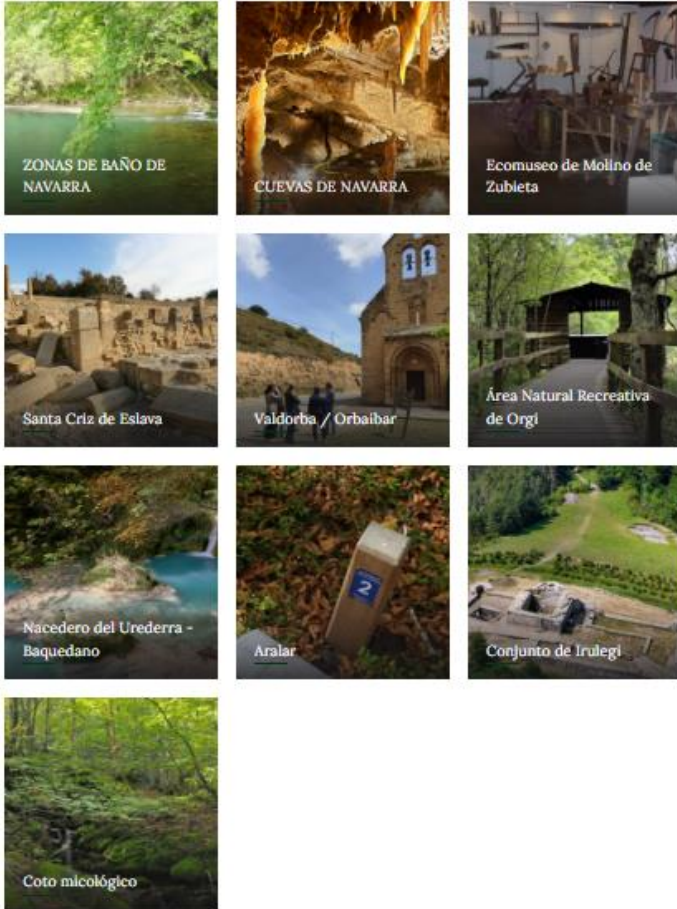

ORIGEN HERRAMIENTA DE CONTROL DE AFORO

Creación y puesta en marcha de la herramienta de control de aforo.

- Formación en la herramienta de control de aforo.



Lanzamiento – Agosto 2020 con 6 espacios

- Bahía de Ugar

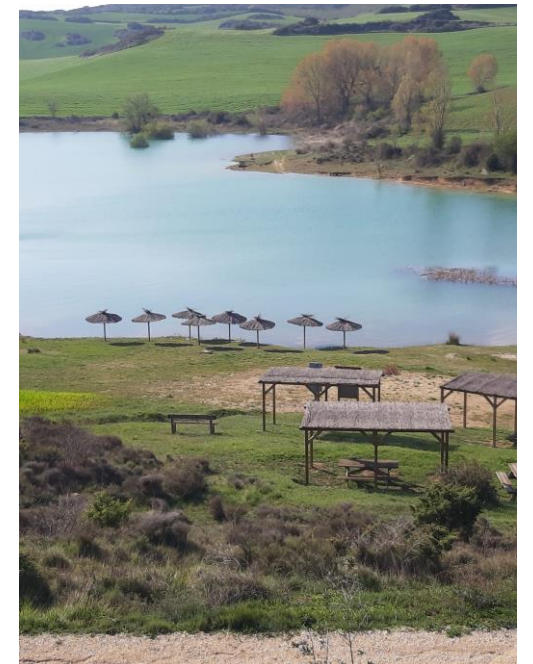

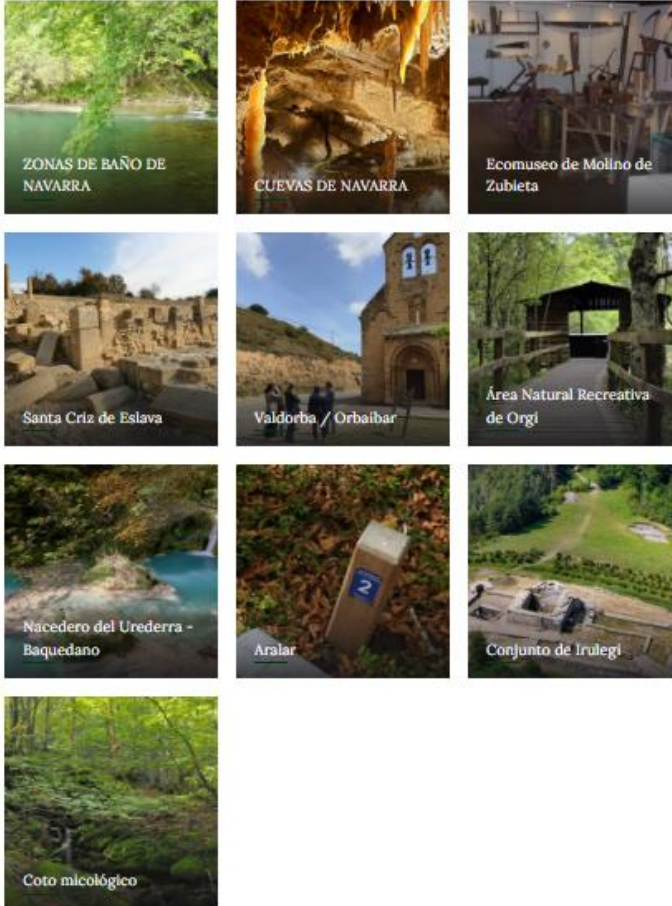

ORIGEN HERRAMIENTA DE CONTROL DE AFORO

Creación y puesta en marcha de la herramienta de control de aforo.

- Formación en la herramienta de control de aforo.



Lanzamiento – Agosto 2020 con 6 espacios

- Embalse de Leurtza



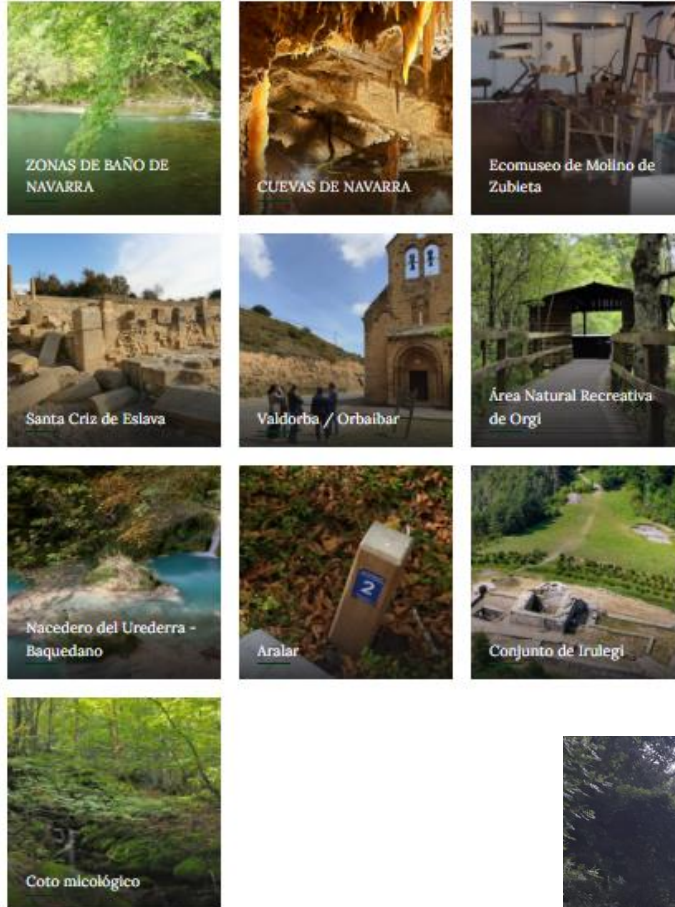

ORIGEN HERRAMIENTA DE CONTROL DE AFORO

Creación y puesta en marcha de la herramienta de control de aforo.

- Formación en la herramienta de control de aforo.



Lanzamiento – Agosto 2020 con 6 espacios

- Foz de Arbaiun



ESPACIOS HERRAMIENTA DE CONTROL DE AFORO



Lanzamiento – Agosto 2020 con 6 espacios



2020 con 6 espacios – 2.587 reservas

2021 con 9 espacios – 17.750 reservas

2022 con 10 espacios – 13.617 reservas

2023 con 15 espacios – 12.457 reservas

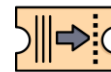

TIPOS DE SERVICIOS OFERTADOS

- Acceso a zonas de baño
 - Según usuario/vehículo
- Visitas a patrimonio natural
- Visitas a patrimonio cultural
- Tarjeta coto micológico
- Actividades concretas vinculadas a espacios

GOBERNANZA DE LA HERRAMIENTA DE CONTROL DE AFORO

RED EXPLORA NAVARRA NAFARROA EZAGUTU SAREA



Evaluación del espacio
Acompañamiento en los tramites para la implantación del sistema
Formación para el uso de la herramienta
Seguimiento y acompañamiento en el uso de la herramienta

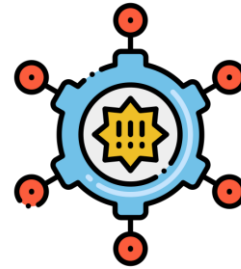

ENTIDADES SOCIAS



Solicitud para la utilización de la herramienta
Tramites bancarios de la plataforma de control de aforo
Creación de información
Gestión ordinaria de la herramienta

ESTRUCTURA DE LA HERRAMIENTA DE CONTROL DE AFORO

INTRANET

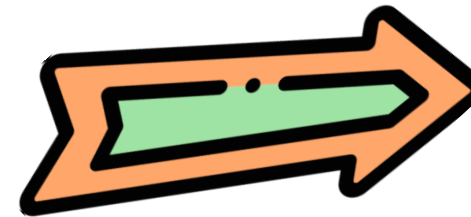
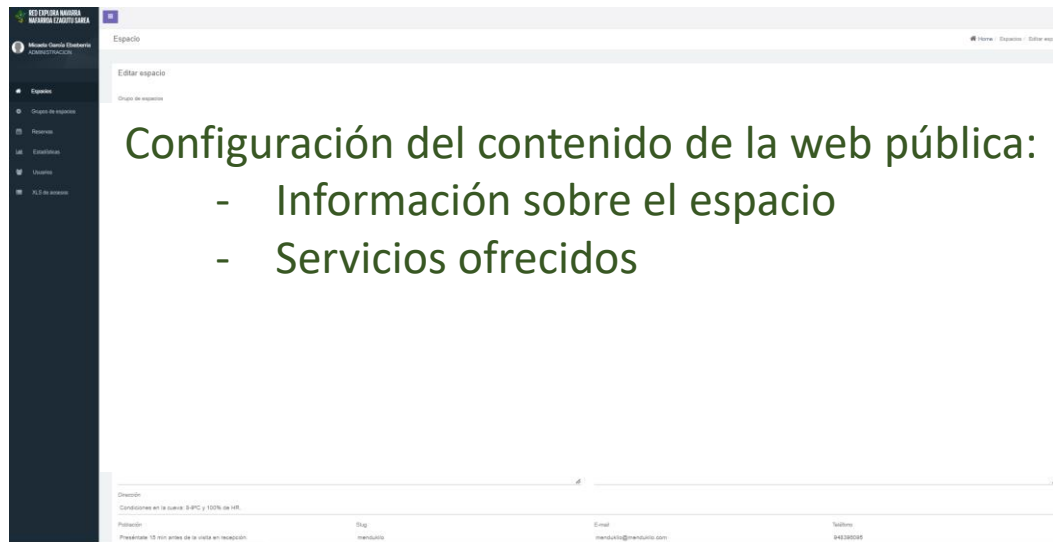

WEB PÚBLICA

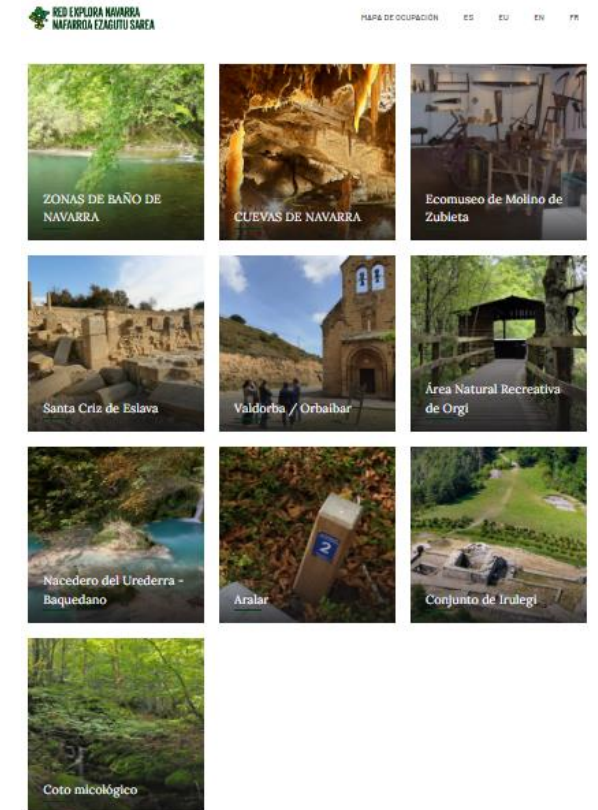

EVALUACIÓN DE LA HERRAMIENTA -> DETECCIÓN DE NECESIDADES



EVOLUCIÓN DE LA HERRAMIENTA DE CONTROL DE AFORO

REUNIÓN ANUAL DE GESTORES DE RECURSOS PARA RECOPIRAR NUEVAS NECESIDADES

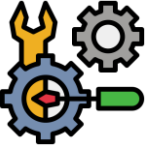

- Adaptar los requerimientos de las reservas para distintos tipos de servicios y usuarios
- Crear distintos tipos de usuario
 - Gestor
 - Personal del punto de acogida
- Agrupación de los espacios según su tipología
- Creación de una encuesta para conocer el perfil del usuario



EVOLUCIÓN DE LA HERRAMIENTA DE CONTROL DE AFORO

MEJORAS SECRETARÍA TÉCNICA

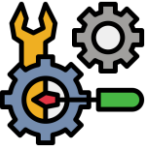

- Condiciones de uso para regular el funcionamiento y reparto de las responsabilidades entre las entidades gestoras de espacios y la secretaría técnica de Lursarea



EVOLUCIÓN DE LA HERRAMIENTA DE CONTROL DE AFORO

MEJORAS SECRETARÍA TÉCNICA

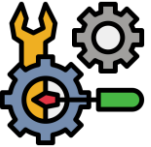

- Mapa de calor

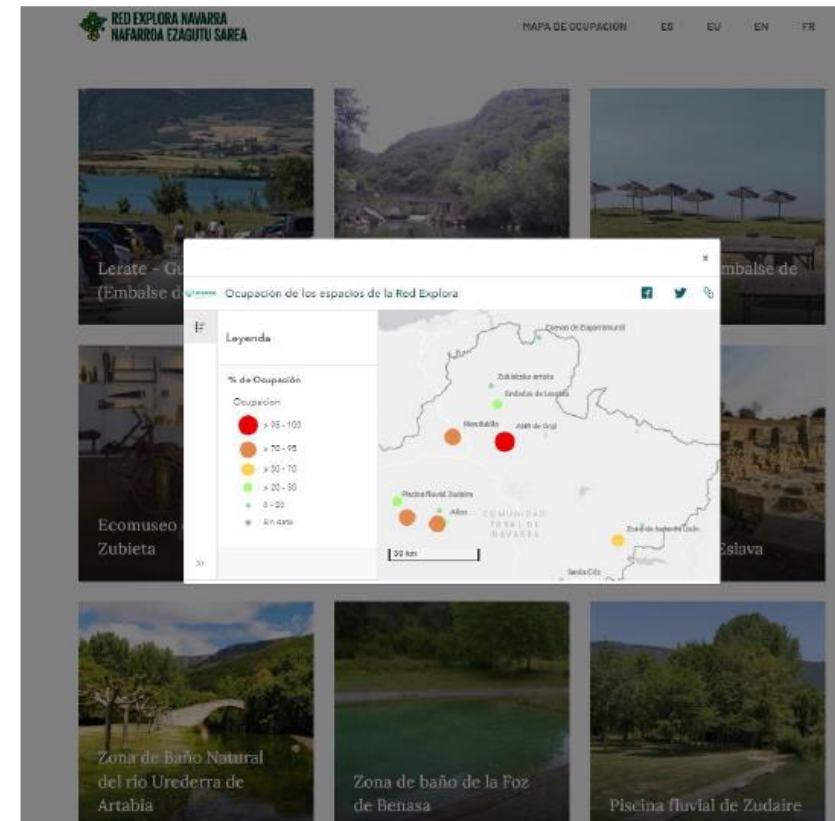



EVOLUCIÓN DE LA HERRAMIENTA DE CONTROL DE AFORO

MEJORAS SECRETARÍA TÉCNICA

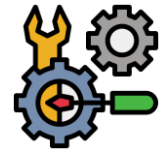

- Cuadros de mando para facilitar el análisis de los datos recopilados

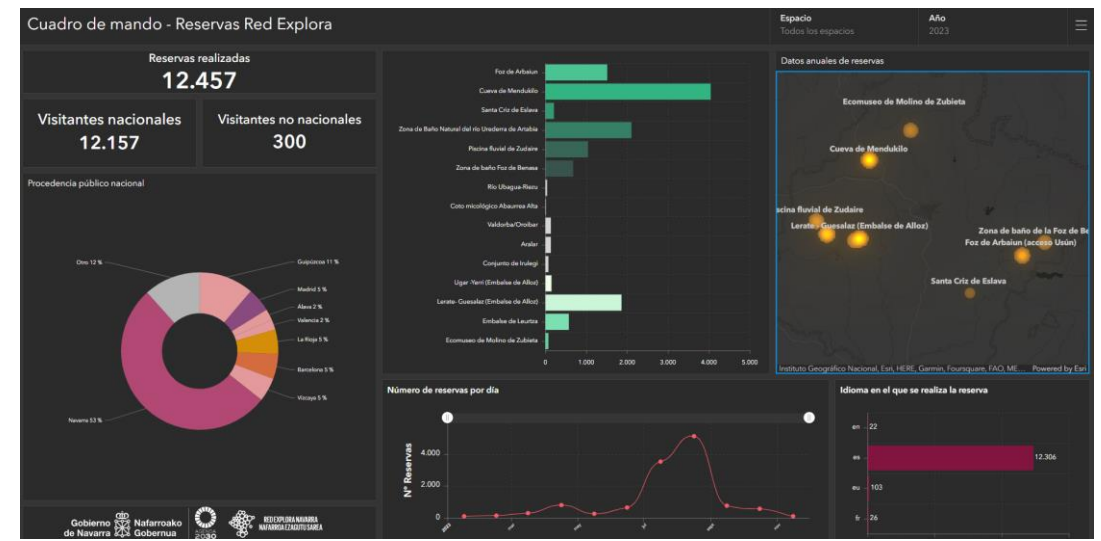

DESARROLLO DE ACCIONES COMPLEMENTARIAS

ORDENANZAS COMO HERRAMIENTA COMPLEMENTARIA A LA REGULACIÓN

- Puesta en contacto de entidades locales que hayan realizado ordenanzas
- Formación a los secretarios de las entidades locales
- Servicio de consulta a experto en la temática

FORMACIÓN PARA PERSONAL VINCULADO A LOS ESPACIOS DE ACOGIDA

- Oferta de formación anual: acogida de personas con discapacidad y resolución de conflictos
- Creación e impartición de formación de Agentes de sostenibilidad



COMPLICACIONES EN SU APLICABILIDAD

- Metodología de capacidad de carga que se adecue a la realidad territorial
- Características físicas del espacio
 - Acceso y usos
- Regulación del entorno
- Cobertura móvil/wifi
- Personal de control de acceso- > Evolución a personal de acogida
- Gestores multifunciones (alcaldes, concejales, empleado múltiple..)
- Servicio de apoyo 24/7



PROXIMOS PASOS

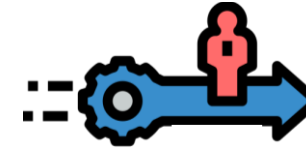

- **IMPLEMENTACIÓN DE NUEVAS UTILIDADES EN LA HERRAMIENTA**
- **INCLUIR MÁS ESPACIOS PARA ORDENAR HOMOGENEAMENTE EL TERRITORIO**
- **APOYAR LOS ELEMENTOS COMPLEMENTARIOS A LA ORDENACIÓN**
- **DESARROLLAR UNA METODOLOGÍA DE CAPACIDAD DE CARGA QUE TENGA EN CUENTA PARA TODOS LOS AGENTES DEL TERRITORIO**



**REDE EXPLORA NAVARRA
NAFARROA EZAGUTU SAREA**